



1027-1403

Referencia

Escanee el código QR para ver la propiedad



## Quarteira - Piso

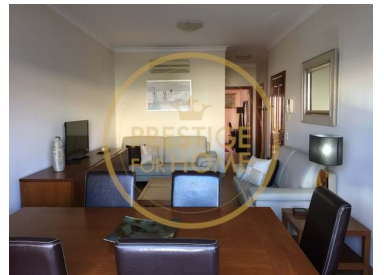

N/A  
CLASSE  
ENERGÉTICA

2  
Dormitorios

1  
Baños

99  
Área (m<sup>2</sup>)

158  
Área terrestre (m<sup>2</sup>)

**1 100 € / Mes**  
(EUR €)

## ALQUILER DE ESTANCIA DE INVIERNO - MARZO MAYO25 Cuota mensual + gastos

ESTANCIAS DE INVIERNO EN ALQUILER - MARZO AL 24 DE MAYO25

Cuota mensual 1100€ + gastos (agua, luz, gas e internet)

Este apartamento de 2 dormitorios Quarteira está situado en el centro de Quarteira, en una calle peatonal con mucho comercio, muy cerca del Mercado y de la Playa de Quarteira. Los huéspedes pueden ir andando a las cafeterías y restaurantes de la zona.

Este apartamento de 2 dormitorios Quarteira incluye 2 dormitorios, uno con cama doble y el otro con 2 camas individuales, 1 baño, sala de estar y comedor, una cocina, también incluye un balcón para



**Lídia Cruz**

961706562 <sup>2</sup> · 289410040 <sup>1</sup>

info@prestigeforhome.pt

T +351 289 410 040 <sup>1</sup> · T +351 961 706 562 <sup>2</sup> · E info@prestigeforhome.pt

Praça da República n.º 72 R/C Esq. 8100-269 Loulé  
AMI 8436

<sup>1</sup> (Llamada a red fija nacional) | <sup>2</sup> (Llamada red móvil nacional)



1027-1403

Referencia

Escanee el código QR para ver la propiedad



comer al aire libre y barbacoa. Dispone de aire acondicionado en el salón y dormitorios. Sombrilla de playa y accesorios disponibles para uso de los huéspedes.

## Equipo

La cocina está equipada con fogones, horno, nevera, microondas, lavadora y lavavajillas y todo el equipamiento necesario para las comidas.

Este alojamiento está totalmente equipado con todo lo necesario para tus vacaciones. Dispone de WIFI gratuito

Este apartamento dispone de toallas y ropa de cama.

Capacidad: 4 personas

Octubre – Abril – 600€/semana

Mayo - 700€ / semana

De octubre al 24 de mayo - 1100€/mes

## Fianza

Solicitamos el pago de un depósito de seguridad de 1100 €, este importe debe pagarse mediante transferencia bancaria hasta el 7º día antes del Check-In y se devolverá el 7º día después del Check-Out si la propiedad y el equipo están tal y como se entregaron a los huéspedes. En el Check-In se le solicitará y será imprescindible entregar el justificante de transferencia de la fianza. Tenga en cuenta que estas condiciones no incluyen la posibilidad de traer animales de compañía sin autorización previa, en la que la ausencia de esta puede implicar la cancelación de la reserva.

Se puede cobrar una Tasa Turística Municipal, si está en vigor.

Nº93073/AL

-----



**Lídia Cruz**

961706562 <sup>2</sup> · 289410040 <sup>1</sup>

info@prestigeforhome.pt

T +351 289 410 040 <sup>1</sup> · T +351 961 706 562 <sup>2</sup> · E info@prestigeforhome.pt

Praça da República n.º 72 R/C Esq. 8100-269 Loulé  
AMI 8436

<sup>1</sup> (Llamada a red fija nacional) | <sup>2</sup> (Llamada red móvil nacional)



1027-1403

Referencia

Escanee el código QR para ver la propiedad



## Características de la propiedad

- Cocina equipada
- Año Construcción: 2009
- Vistas: Vistas al mar
- Orientación solar: Sur, Este
- Amueblado
- Proximidad: Aeropuerto, Ciudad
- Azotea
- Certificación energética: Exento
- AL Licence number: 93073



**Lídia Cruz**

961706562 <sup>2</sup> · 289410040 <sup>1</sup>

info@prestigeforhome.pt

T +351 289 410 040 <sup>1</sup> · T +351 961 706 562 <sup>2</sup> · E info@prestigeforhome.pt

Praça da República n.º 72 R/C Esq. 8100-269 Loulé  
AMI 8436

<sup>1</sup> (Llamada a red fija nacional) | <sup>2</sup> (Llamada red móvil nacional)