



1027-1409

Referencia

Escanee el código QR para ver la propiedad



Loulé (São Sebastião) - Villa

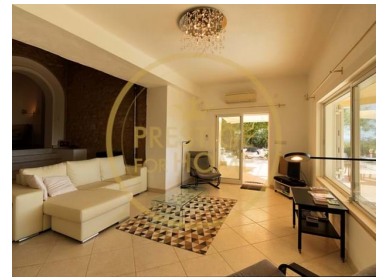

3 Dormitorios
2 Baños
202 Área (m²)
4260 Área terrestre (m²)
Piscina

N/A
CLASSE ENERGÉTICA

1 750 € / Mes
(EUR €)

ALQUILER INVIERNO - OUTUBRO24 A ABRIL25 - M Cuota mensual + gastos

ALQUILERES DE INVIERNO - OUTUBRO24 A ABRIL25

Cuota mensual 1750€ +200€ con gastos (agua, luz, gas e internet)

La Villa está en armonía con la naturaleza y se encuentra en una zona rural muy tranquila, a 5 minutos de Loulé y de todas las comodidades que la ciudad tiene para ofrecer.

La Villa es una típica villa del Algarve con piscina privada e impresionantes vistas al mar a través de los olivares. Se encuentra en una ubicación encantadora, privada y tranquila para relajarse, y a solo 15 minutos de los resorts de Quinta da Lago, Vale de Lobo, Quarteira y convenientemente ubicado a



Lídia Cruz

961706562 ² · 289410040 ¹

info@prestigeforhome.pt

T +351 289 410 040 ¹ · T +351 961 706 562 ² · E info@prestigeforhome.pt

Praça da República n.º 72 R/C Esq. 8100-269 Loulé
AMI 8436

¹ (Llamada a red fija nacional) | ² (Llamada red móvil nacional)



1027-1409

Referencia

Escanee el código QR para ver la propiedad



20 minutos del aeropuerto de Faro.

A solo 5 km hay un gran supermercado Continente y a 6 km el famoso mercado de pescado de la localidad de Loulé.

La Villa está totalmente equipada con todo lo necesario para sus vacaciones, cuenta con 3 dormitorios, uno en un altillo, 2 baños, sala de estar y cocina. Dispone de aire acondicionado en todas las habitaciones y conexión Wi-Fi gratuita.

Este alojamiento incluye un porche con barbacoa donde se puede cenar al aire libre, con vistas a una piscina infinita y una magnífica vista al campo y al paisaje marino.

Esta casa no dispone de agua de red, utilizando agua del pozo (esta no es apta para el consumo, y es recomendable comprar agua potable)

En los meses de octubre a mayo, se podrá condicionar el uso de la piscina.

Equipo

La cocina está equipada con fogones, horno, nevera, microondas, lavadora, lavavajillas y cafetera y todo el equipamiento necesario para las comidas.

Aire acondicionado en todas las habitaciones, Wi-Fi gratuito, Barbacoa.

Este apartamento dispone de toallas y ropa de cama.

Capacidad 8 personas

Fianza

Solicitamos el pago de un depósito de seguridad de 1750 €, este importe debe pagarse mediante transferencia bancaria hasta el 7º día antes del Check-In y se devolverá el 7º día después del Check-Out si la propiedad y el equipo están tal y como se entregaron a los huéspedes. En el Check-In se le solicitará y será imprescindible entregar el justificante de transferencia de la fianza. Tenga en cuenta que estas condiciones no incluyen la posibilidad de traer animales de compañía sin autorización previa, en la que la ausencia de esta puede implicar la cancelación de la reserva. Se puede cobrar una Tasa Turística Municipal, si está en vigor.

Mes completo Invierno - 1750€+200€ con gastos de agua, luz y gas

Nº 118444/AL

(ES) Tenga en cuenta: Esta propiedad no tiene alcantarillado público, no es posible tirar el papel higiénico por el inodoro, use el bote de basura para este propósito.



Lídia Cruz

961706562 ² · 289410040 ¹

info@prestigeforhome.pt

T +351 289 410 040 ¹ · T +351 961 706 562 ² · E info@prestigeforhome.pt

Praça da República n.º 72 R/C Esq. 8100-269 Loulé

AMI 8436

¹ (Llamada a red fija nacional) | ² (Llamada red móvil nacional)



1027-1409

Referencia

Escanee el código QR para ver la propiedad



Características de la propiedad

- Cocina equipada
- Proximidad: Ciudad, Campo
- Vistas: Vistas al lago
- Certificación energética: Exento
- AL Licence number: 118444
- Piscina
- Año Construcción: 2007
- Zona tranquila
- Orientación solar: Este



Lídia Cruz

961706562 ² · 289410040 ¹

info@prestigeforhome.pt

T +351 289 410 040 ¹ · T +351 961 706 562 ² · E info@prestigeforhome.pt

Praça da República n.º 72 R/C Esq. 8100-269 Loulé
AMI 8436

¹ (Llamada a red fija nacional) | ² (Llamada red móvil nacional)