



1027-1416

Referencia

Escanee el código QR para ver la propiedad



Quarteira - Piso

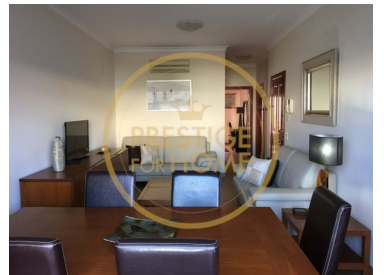
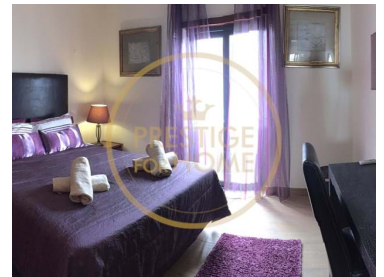

N/A
CLASSE
ENERGÉTICA

2
Dormitorios

1
Baños

99
Área (m²)

158
Área terrestre (m²)

600 € / Semanal
(EUR €)

ALQUILERES VACACIONALES - Apartamento de 2 dormitorios en Quarteira en el centro de Quarteira

ALQUILERES VACACIONALES

Este apartamento de 2 dormitorios Quarteira está situado en el centro de Quarteira, en una calle peatonal con mucho comercio, muy cerca del Mercado y de la Playa de Quarteira. Los huéspedes pueden ir andando a las cafeterías y restaurantes de la zona.

Este apartamento de 2 dormitorios en Quarteira incluye 2 dormitorios, uno con cama doble y el otro con 2 camas individuales, 1 baño, sala de estar y comedor, una cocina, un balcón para comer al aire libre y barbacoa. Dispone de aire acondicionado en el salón y dormitorios. Sombrilla de playa y accesorios disponibles para uso de los huéspedes.



Lídia Cruz

961706562 ² · 289410040 ¹

info@prestigeforhome.pt

T +351 289 410 040 ¹ · T +351 961 706 562 ² · E info@prestigeforhome.pt

Praça da República n.º 72 R/C Esq. 8100-269 Loulé
AMI 8436

¹ (Llamada a red fija nacional) | ² (Llamada red móvil nacional)



1027-1416

Referencia

Escanee el código QR para ver la propiedad



Equipo

La cocina está equipada con fogones, horno, nevera, microondas, lavadora y lavavajillas y todo el equipamiento necesario para las comidas.

Este alojamiento está totalmente equipado con todo lo necesario para tus vacaciones. Dispone de WIFI gratuito.

Este apartamento dispone de toallas y ropa de cama.

Capacidad: 5 personas + 1 cuna

Enero – Abril – 600€/semana

Mayo – 700€/semana

Junio – 900€/semana

Julio – 1150€/semana

Agosto – 1200€/semana

Quincena del 1 de septiembre – 1100€/semana

Quincena del 2 de septiembre – 900€/semana

Octubre – Diciembre – 600€/semana

Fianza

Solicitamos el pago de un depósito de seguridad de 400 €, este importe debe pagarse mediante transferencia bancaria hasta el 7º día antes del Check-In y se devolverá hasta el 7º día después del Check-Out si la propiedad y el equipo están tal y como se entregaron a los huéspedes. En el Check-In se le solicitará y será imprescindible entregar el comprobante de transferencia de la fianza. Tenga en cuenta que estas condiciones no incluyen la posibilidad de traer mascotas sin autorización previa, en la que la ausencia de esta puede implicar la cancelación de la reserva.

Se puede cobrar una Tasa Turística Municipal, si está en vigor.

Nº 91420/AL



Lidia Cruz

961706562 ² · 289410040 ¹

info@prestigeforhome.pt

T +351 289 410 040 ¹ · T +351 961 706 562 ² · E info@prestigeforhome.pt

Praça da República n.º 72 R/C Esq. 8100-269 Loulé

AMI 8436

¹ (Llamada a red fija nacional) | ² (Llamada red móvil nacional)



1027-1416

Referencia

Escanee el código QR para ver la propiedad



Características de la propiedad

- TV
- Proximidad: Aeropuerto, Ciudad
- Azotea
- Barbacoa
- Certificación energética: Exento
- Agua corriente
- Licencia turística
- Cocina equipada
- Año Construcción: 2009
- Vistas: Vistas al mar
- Accesibilidad / proximidad: Aeropuerto 30m, Restaurantes, Cerca de la ciudad, Playa a 5m
- Orientación solar: Sur, Este
- AL Licence number: 93073
- Amueblado



Lídia Cruz

961706562 ² · 289410040 ¹

info@prestigeforhome.pt

T +351 289 410 040 ¹ · T +351 961 706 562 ² · E info@prestigeforhome.pt

Praça da República n.º 72 R/C Esq. 8100-269 Loulé
AMI 8436

¹ (Llamada a red fija nacional) | ² (Llamada red móvil nacional)