



1027-1422

Referencia

Escanee el código QR para ver la propiedad

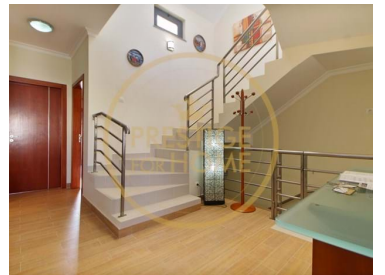

Quarteira - Piso

N/A
CLASSE
ENERGÉTICA2
Dormitorios1
Baños83
Área (m²)127
Área terrestre (m²)600 € / Semanal
(EUR €)

ALQUILERES VACACIONALES - Apartamento de 2 Dormitorios Quarteira Quarteira Centro de Quarteira

ALQUILERES VACACIONALES

Este apartamento de 2 dormitorios Quarteira está situado en el centro de Quarteira, en una calle peatonal con mucho comercio, muy cerca del Mercado y de la Playa de Quarteira. Los huéspedes pueden ir andando a las cafeterías y restaurantes de la zona.

Este apartamento incluye 2 dormitorios, uno con cama doble y el otro con 2 camas individuales, 1 baño, sala de estar y comedor, una cocina y un balcón para comer al aire libre y una barbacoa. Dispone de aire acondicionado en el salón y dormitorios. Sombrilla de playa y accesorios disponibles para uso de los huéspedes.

**Lídia Cruz**961706562 ² · 289410040 ¹

info@prestigeforhome.pt

T +351 289 410 040 ¹ · T +351 961 706 562 ² · E info@prestigeforhome.ptPraça da República n.º 72 R/C Esq. 8100-269 Loulé
AMI 8436¹ (Llamada a red fija nacional) | ² (Llamada red móvil nacional)



1027-1422

Referencia

Escanee el código QR para ver la propiedad



Equipo

La cocina está equipada con fogones, horno, nevera, microondas, lavadora y lavavajillas y todo el equipamiento necesario para las comidas.

Este alojamiento está totalmente equipado con todo lo necesario para tus vacaciones. Este apartamento dispone de WIFI - gratuito.

Este apartamento dispone de toallas y ropa de cama.

Capacidad: 5 personas + 1 cuna

Enero – Abril – 600€/semana

Mayo – 700€/semana

Junio – 900€/semana

Julio – 1150€/semana

Agosto – 1200€/semana

Quincena del 1 de septiembre – 1100€/semana

Quincena del 2 de septiembre – 900€/semana

Octubre – Diciembre – 600€/semana

Fianza

Solicitamos el pago de un depósito de seguridad de 400 €, este importe debe pagarse mediante transferencia bancaria hasta el 7º día antes del Check-In y se devolverá hasta el 7º día después del Check-Out si la propiedad y el equipo están tal y como se entregaron a los huéspedes. En el Check-In se le solicitará y será imprescindible entregar el comprobante de transferencia de la fianza. Se informa además que estas condiciones no incluyen la posibilidad de traer animales de compañía sin autorización previa, en la que la ausencia de esta puede implicar la cancelación de la Tasa Turística reserva.

Nº 91420/AL



Lídia Cruz

961706562 ² · 289410040 ¹

info@prestigeforhome.pt

T +351 289 410 040 ¹ · T +351 961 706 562 ² · E info@prestigeforhome.pt

Praça da República n.º 72 R/C Esq. 8100-269 Loulé

AMI 8436

¹ (Llamada a red fija nacional) | ² (Llamada red móvil nacional)



1027-1422

Referencia

Escanee el código QR para ver la propiedad



Características de la propiedad

- TV
- Lavavajillas
- Cocina equipada
- Año Construcción: 2009
- Vistas: Vistas al mar
- Certificación energética: Exento
- Agua corriente
- AL Licence number: 91420
- Amueblado
- Lavadora
- Aire acondicionado
- Proximidad: Aeropuerto, Ciudad
- Azotea
- Accesibilidad / proximidad: Aeropuerto 30m, Restaurantes, Playa a 5m
- Orientación solar: Sur, Este
- Balcón
- Licencia turística



Lídia Cruz

961706562 ² · 289410040 ¹

info@prestigeforhome.pt

T +351 289 410 040 ¹ · T +351 961 706 562 ² · E info@prestigeforhome.pt

Praça da República n.º 72 R/C Esq. 8100-269 Loulé
AMI 8436

¹ (Llamada a red fija nacional) | ² (Llamada red móvil nacional)