



1142-65

Referencia

Escanee el código QR para ver la propiedad



Santa Bárbara de Nexe - Terreno

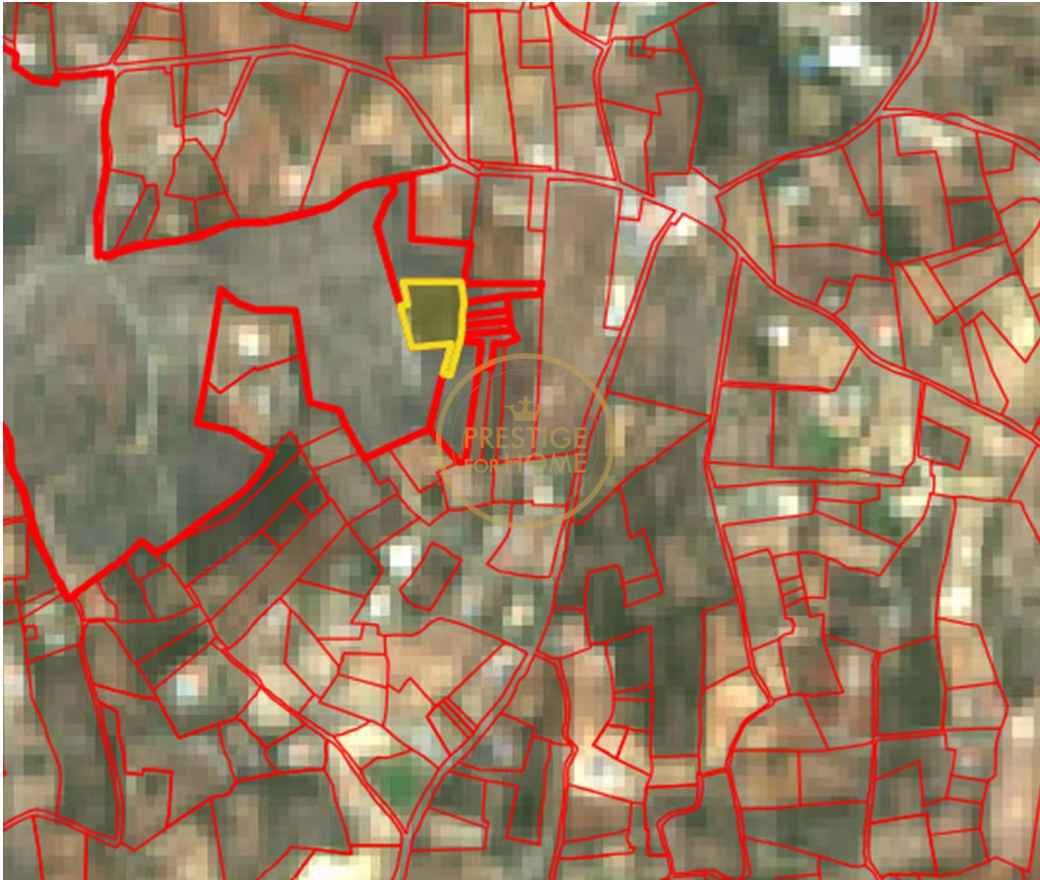

3600

Área (m²)

3600

Área terrestre (m²)

43 000 €

(EUR €)

Terreno rústico de 3.600 metros cuadrados, situado en la zona de Agostos, en Santa Bárbara de Nexe

Terreno rústico de 3.600 metros cuadrados, situado en la zona de Agostos, en Santa Bárbara de Nexe, Algarve. La propiedad destaca por la presencia de varios árboles típicos de la región, como algarrobos, olivos y madroños, proporcionando un ambiente natural y sereno. Ideal para aquellos que buscan un espacio tranquilo, inserto en la naturaleza.

La ubicación ofrece un fácil acceso a las principales vías de la zona, manteniendo la privacidad y el encanto rural.

Puntos de Interés en Santa Bárbara de Nexe y Zona dos Agostos

Iglesia Matriz de Santa Bárbara de Nexe:



Carlos Jorge & Diogo Antunes - Equipa CJDA

911100757 / 914776227 ²

cjda@prestigeforhome.pt

T +351 289 410 040 ¹ · T +351 961 706 562 ² · E info@prestigeforhome.pt

Praça da República n.º 72 R/C Esq. 8100-269 Loulé

AMI 8436

¹ (Llamada a red fija nacional) | ² (Llamada red móvil nacional)



1142-65

Referencia

Escanee el código QR para ver la propiedad



Esta iglesia es una de las más antiguas del Algarve, con orígenes en el siglo XV, es conocida por su hermoso trabajo de azulejos y el campanario que destaca en el paisaje.

Mirador de Fóia:

Aunque está un poco más lejos, vale la pena considerar una visita al punto más alto del Algarve, Fóia. Ofrece impresionantes vistas panorámicas de la región, incluyendo Santa Bárbara de Nexe y la zona de Agostos.

Museo del Traje en São Brás de Alportel:

Situado cerca, en São Brás de Alportel, este museo ofrece una visión de la cultura y las tradiciones locales a través de una colección de trajes típicos y objetos históricos.

Quinta dos Vales:

Una bodega de la región donde se puede hacer cata de vinos y pasear por los viñedos. La zona del Algarve está ganando notoriedad por sus vinos, y esta es una oportunidad para explorar esa faceta de la región.

Pueblo de Estoi:

Cerca de Santa Bárbara de Nexe, Estoi es conocida por su palacio, el Palácio de Estoi, con hermosos jardines e interiores que vale la pena explorar, así como por las ruinas romanas de Milreu, que datan del siglo I d.C.

Qué hacer en la zona de Augusts

Senderismo y senderos:

La región ofrece varias rutas de senderismo que le permiten explorar la belleza natural del Algarve, con sus suaves colinas, su vegetación típica y sus impresionantes vistas del campo. La Rota da Serra y la Via Algarviana son opciones populares.

Exploración Rural:

Los recorridos en bicicleta o a pie por el campo y los pequeños pueblos de la zona de Agostos ofrecen una experiencia auténtica del Algarve rural.

Gastronomía local:

Aproveche la oportunidad de degustar la gastronomía local en restaurantes típicos de la región. Platos como el potaje de garbanzos, el xarém (un plato de harina de maíz) y dulces tradicionales como el Dom Rodrigues son algunas de las delicias para probar.

Visitas a mercados locales:

Explora los mercados de productos locales en ciudades cercanas como Loulé, donde puedes comprar productos frescos, artesanía local y experimentar la cultura del Algarve más directamente.

Equitación:

Hay opciones para montar a caballo en la región, lo que permite una conexión aún más estrecha con la naturaleza y el paisaje rural del Algarve.

La zona de Agostos, en Santa Bárbara de Nexe, es ideal para aquellos que buscan tranquilidad y una experiencia más auténtica y menos turística del Algarve.



Carlos Jorge & Diogo Antunes - Equipa CJDA

911100757 / 914776227 ²

cjda@prestigeforhome.pt

T +351 289 410 040 ¹ · T +351 961 706 562 ² · E info@prestigeforhome.pt

Praça da República n.º 72 R/C Esq. 8100-269 Loulé

AMI 8436

¹ (Llamada a red fija nacional) | ² (Llamada red móvil nacional)



1142-65

Referencia

Escanee el código QR para ver la propiedad



Características de la propiedad

- Vistas: Vistas al campo
- Ubicación Campo
- Orientación solar: Norte, Sur, Este, Oeste
- Zona tranquila
- Accesibilidad / proximidad: Autobús, Aeropuerto 30m, Playas a 30m, Cordillera



Carlos Jorge & Diogo Antunes - Equipa CJDA

911100757 / 914776227 ²

cjda@prestigeforhome.pt

T +351 289 410 040 ¹ · T +351 961 706 562 ² · E info@prestigeforhome.pt

**Praça da República n.º 72 R/C Esq. 8100-269 Loulé
AMI 8436**

¹ (Llamada a red fija nacional) | ² (Llamada red móvil nacional)