



1088-196

Referencia

Escanee el código QR para ver la propiedad



Loulé (São Clemente) - Piso

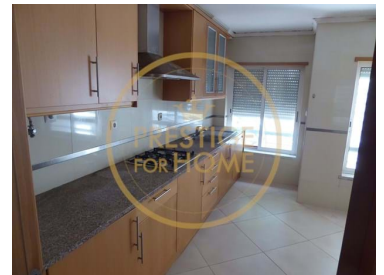
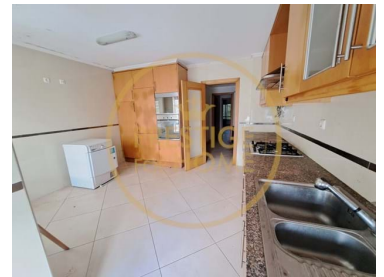

3
Dormitorios

2
Baños

154,3
Área (m²)

154,3
Área terrestre (m²)

Garaje

285 000 €
(EUR €)

apartamento 3 Habitaciones, Loulé



Carlos Antonio

929147974 ²

carlosantonio@prestigeforhome.pt

T +351 289 410 040 ¹ · T +351 961 706 562 ² · E info@prestigeforhome.pt

Praça da República n.º 72 R/C Esq. 8100-269 Loulé
AMI 8436

¹ (Llamada a red fija nacional) | ² (Llamada red móvil nacional)



1088-196

Referencia

Escanee el código QR para ver la propiedad



Características de la propiedad

- Lavadora
- Armarios empotrados
- Pavimento flotante
- Proximidad: Aeropuerto, Playa, Campo de golf, Zona comercial, Restaurantes, Ciudad, Campo, Hospital, Farmacia, Transporte público, Escuelas, Piscinas públicas, Patio de recreo
- Jardín
- Numero de plantas: 5
- Azotea
- Vistas: Vistas a la Urbanización
- Ascensor
- Persianas eléctricas
- Alcantarillado municipal
- Plaza de aparcamiento
- Accesibilidad / proximidad: Museos, Autobús, Estación de tren, Aeropuerto 30m, Aeropuerto 1 hora, Playas a 30m, Áreas comerciales, Restaurantes, Campo de golf 5km, Cerca de la ciudad, Cordillera, Puntos de interés turístico, Cine, Teatro, Ruinas con vistas turísticas, Puerto pequeño, Carril bici
- Orientación solar: Este, Oeste
- Gas: Red principal
- Lavavajillas
- Cocina equipada
- Preinstalación de aire acondicionado
- Jardín
- Año Construcción: 2007
- Con aparcamiento
- Sótano
- Video portero
- Doble cristal
- Puerta de garaje eléctrica
- Zona tranquila
- Bañera de Hidromasaje
- Certificación energética: D
- Agua corriente
- Garaje



Carlos Antonio

929147974 ²

carlosantonio@prestigeforhome.pt

T +351 289 410 040 ¹ · T +351 961 706 562 ² · E info@prestigeforhome.pt

Praça da República n.º 72 R/C Esq. 8100-269 Loulé
AMI 8436

¹ (Llamada a red fija nacional) | ² (Llamada red móvil nacional)