



1027-1399

Référence

Scannez le code QR pour voir la propriété



Quarteira - Appartement

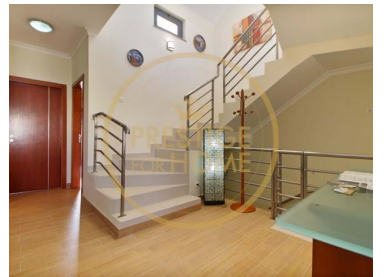

N/A
CLASSE
ENERGÉTICA

2
Des chambres

1
Salles de bain

83
Aire (m²)

127
Superficie du terrain
(m²)

1 100 € / Mois
(EUR €)

LOCATION D'HIVER - DU 15 MARS AU 24 MAI25 - Redevance mensuelle + dépenses

LOCATIONS D'HIVER - DU 15 MARS AU 24 MAI25

Forfait mensuel : 1100€ + charges (eau, électricité, gaz et internet)

Cet appartement de 2 chambres à coucher est situé dans le centre de Quarteira, dans une rue piétonne avec beaucoup de commerces, très proche du marché et de la plage de Quarteira. Vous pourrez vous rendre à pied aux cafés et restaurants de la région.

Cet appartement comprend 2 chambres, l'une avec un lit double et l'autre avec 2 lits simples, 1 salle de bain, un salon et une salle à manger, une cuisine et un balcon pour les repas en plein air et un



Lídia Cruz

961706562 ² · 289410040 ¹

info@prestigeforhome.pt

T +351 289 410 040 ¹ · T +351 961 706 562 ² · E info@prestigeforhome.pt

Praça da República n.º 72 R/C Esq. 8100-269 Loulé
AMI 8436

¹ (Appel vers le réseau fixe national) | ² (Appel réseau mobile national)



1027-1399

Référence

Scannez le code QR pour voir la propriété



barbecue. Il dispose de la climatisation dans le salon et les chambres. Parasol de plage et accessoires disponibles pour les clients.

Équipement

La cuisine est équipée d'une cuisinière, d'un four, d'un réfrigérateur, d'un micro-ondes, d'un lave-linge et d'un lave-vaisselle et de tout l'équipement nécessaire pour les repas.

Cet hébergement est entièrement équipé avec tout ce dont vous avez besoin pour vos vacances. Il dispose d'une connexion Wi-Fi gratuite.

Cet appartement fournit des serviettes et du linge de lit.

Capacité : 4 personnes

Octobre – Avril – 600€/semaine

Mai - 700€/ semaine

D'octobre au 24 mai - 1100€/ mois

Dépôt de garantie

Nous demandons le paiement d'un dépôt de garantie de 1100 €, ce montant doit être payé par virement bancaire jusqu'au 7ème jour avant le check-in et sera restitué au plus tard le 7ème jour après le check-out si la propriété et l'équipement sont tels qu'ils ont été livrés aux clients. Lors de l'enregistrement, il vous sera demandé et il sera essentiel de fournir une preuve de transfert du dépôt de garantie. Veuillez noter que ces conditions n'incluent pas la possibilité d'amener des animaux de compagnie sans autorisation préalable, l'absence de celle-ci pouvant entraîner l'annulation de la réservation.

Une taxe municipale de séjour peut être perçue, si elle est en vigueur.

N° 91420/AL



Lídia Cruz

961706562 ² · 289410040 ¹

info@prestigeforhome.pt

T +351 289 410 040 ¹ · T +351 961 706 562 ² · E info@prestigeforhome.pt

Praça da República n.º 72 R/C Esq. 8100-269 Loulé

AMI 8436

¹ (Appel vers le réseau fixe national) | ² (Appel réseau mobile national)



1027-1399

Référence

Scannez le code QR pour voir la propriété



Caractéristiques de la propriété

- Cuisine équipée
- Année de construction: 2009
- Vue: Vue sur mer
- Certification énergétique: Pas applicable
- AL Licence number: 91420
- Proximité: Aéroport, Ville
- Balcon
- Accessibilité \ proximité: bus, Restaurants, marina, Plage à 1m
- Orientation solaire: Sud, Est
- Meublé



Lídia Cruz

961706562 ² · 289410040 ¹

info@prestigeforhome.pt

T +351 289 410 040 ¹ · T +351 961 706 562 ² · E info@prestigeforhome.pt

Praça da República n.º 72 R/C Esq. 8100-269 Loulé
AMI 8436

¹ (Appel vers le réseau fixe national) | ² (Appel réseau mobile national)