



1027-1422

Référence

Scannez le code QR pour voir la propriété



Quarteira - Appartement

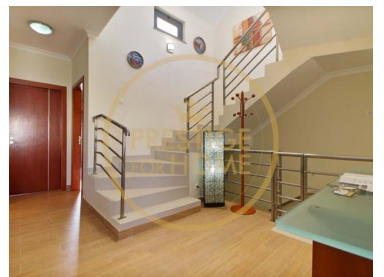

N/A
CLASSE
ENERGÉTICA

2
Des chambres

1
Salles de bain

83
Aire (m²)

127
Superficie du terrain
(m²)

**600 € / La
semaine**
(EUR €)

LOCATIONS DE VACANCES - Appartement 2 chambres Quarteira Quarteira Centre de Quarteira

LOCATIONS DE VACANCES

Cet appartement de 2 chambres Quarteira est situé dans le centre de Quarteira, dans une rue piétonne avec beaucoup de commerces, très proche du marché et de la plage de Quarteira. Vous pourrez vous rendre à pied dans les cafés et restaurants de la région.

Cet appartement comprend 2 chambres, l'une avec un lit double et l'autre avec 2 lits simples, 1 salle de bain, un salon et une salle à manger, une cuisine et un balcon pour les repas en plein air et un barbecue. Il dispose de la climatisation dans le salon et les chambres. Parasol et accessoires disponibles pour les clients.



Lídia Cruz

961706562 ² · 289410040 ¹

info@prestigeforhome.pt

T +351 289 410 040 ¹ · T +351 961 706 562 ² · E info@prestigeforhome.pt

Praça da República n.º 72 R/C Esq. 8100-269 Loulé
AMI 8436

¹ (Appel vers le réseau fixe national) | ² (Appel réseau mobile national)



1027-1422

Référence

Scannez le code QR pour voir la propriété



Équipement

La cuisine est équipée d'une cuisinière, d'un four, d'un réfrigérateur, d'un micro-ondes, d'un lave-linge et d'un lave-vaisselle et de tout l'équipement nécessaire pour les repas.

Cet hébergement est entièrement équipé avec tout ce dont vous avez besoin pour vos vacances. Cet appartement dispose du WIFI - gratuit.

Cet appartement fournit des serviettes et du linge de lit.

Capacité : 5 personnes + 1 lit bébé

Janvier – Avril – 600€/semaine

Mai – 700€/semaine

Juin – 900€/semaine

Juillet – 1150€/semaine

Août – 1200€/semaine

Quinzaine du 1er septembre – 1100€/semaine

Quinzaine du 2 septembre – 900€/semaine

Octobre – Décembre – 600€/semaine

Dépôt de garantie

Nous demandons le paiement d'un dépôt de garantie de 400 €, ce montant doit être payé par virement bancaire jusqu'au 7ème jour avant l'enregistrement et sera restitué jusqu'au 7ème jour après le départ si la propriété et l'équipement sont tels qu'ils ont été livrés aux clients. Lors de l'enregistrement, il vous sera demandé et il sera essentiel de fournir une preuve de transfert du dépôt de garantie. Il est en outre informé que ces conditions n'incluent pas la possibilité d'amener des animaux de compagnie sans autorisation préalable, l'absence de celle-ci pouvant entraîner l'annulation de la taxe de séjour. réservation.

N° 91420/AL



Lídia Cruz

961706562 ² · 289410040 ¹

info@prestigeforhome.pt

T +351 289 410 040 ¹ · T +351 961 706 562 ² · E info@prestigeforhome.pt

Praça da República n.º 72 R/C Esq. 8100-269 Loulé

AMI 8436

¹ (Appel vers le réseau fixe national) | ² (Appel réseau mobile national)



1027-1422

Référence

Scannez le code QR pour voir la propriété



Caractéristiques de la propriété

- TV
- Machine a laver la vaisselle
- Cuisine équipée
- Année de construction: 2009
- Vue: Vue sur mer
- Certification énergétique: Pas applicable
- L'eau du robinet
- AL Licence number: 91420
- Meublé
- Machine à laver
- Air-conditionner
- Proximité: Aéroport, Ville
- Balcon
- Accessibilité \ proximité: 30m de l'aéroport, Restaurants, Plage à 5m
- Orientation solaire: Sud, Est
- Balcon
- Licence locative



Lídia Cruz

961706562 ² · 289410040 ¹

info@prestigeforhome.pt

T +351 289 410 040 ¹ · T +351 961 706 562 ² · E info@prestigeforhome.pt

Praça da República n.º 72 R/C Esq. 8100-269 Loulé
AMI 8436

¹ (Appel vers le réseau fixe national) | ² (Appel réseau mobile national)