



1142-58

Référence

Scannez le code QR pour voir la propriété



Salir - Maison

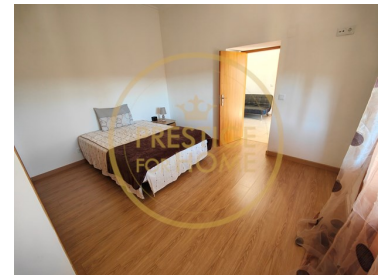
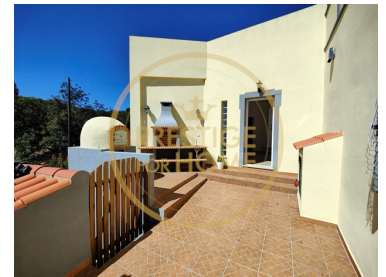

4 Des chambres **2** Salles de bain **185,6** Aire (m²) **435** Superficie du terrain (m²) **360 000 €** (EUR €)

Villa de 4 chambres à Casa Branca Salir

Située dans la ville pittoresque de Loulé, cette charmante villa offre le cadre idéal pour ceux qui recherchent la tranquillité et l'intimité. Avec quatre chambres spacieuses et deux salles de bains élégantes, cette propriété est l'escapade idéale pour profiter de la vue imprenable sur la montagne et la campagne. D'une superficie de 435 mètres carrés et d'une surface de plancher brute de 185,6 mètres carrés, cette propriété dispose d'un four à bois, d'un puits, d'un barbecue et d'un terrain clos pour assurer un maximum d'intimité. Idéalement située près de l'aéroport, cette villa offre un accès rapide et facile aux commodités locales. Dotée d'une cote E et d'un balcon donnant sur le jardin, cette propriété a été rénovée en 2021 et est prête à accueillir ses nouveaux propriétaires. Réservez votre visite dès maintenant et tombez amoureux de ce trésor caché au cœur de l'Algarve.



Carlos Jorge & Diogo Antunes - Equipa CJDA

911100757 / 914776227 ²

cjda@prestigeforhome.pt

T +351 289 410 040 ¹ · T +351 961 706 562 ² · E info@prestigeforhome.pt

Praça da República n.º 72 R/C Esq. 8100-269 Loulé
AMI 8436

¹ (Appel vers le réseau fixe national) | ² (Appel réseau mobile national)



1142-58

Référence

Scannez le code QR pour voir la propriété



Caractéristiques de la propriété

- Proximité: Montagne
- Un four à pain
- Bien
- Barbecue
- Certification énergétique: E
- Balcon
- Vue: Vue sur la campagne, Vue sur la montagne, Vue sur Jardin
- Lieu de Campagne
- Barbecue
- Accessibilité \ proximité: 30m de l'aéroport, Aéroport 1 heure, montagne
- L'eau du robinet
- Année de rénovation: 2021



Carlos Jorge & Diogo Antunes - Equipa CJDA

911100757 / 914776227 ²

cjda@prestigeforhome.pt

T +351 289 410 040 ¹ · T +351 961 706 562 ² · E info@prestigeforhome.pt

Praça da República n.º 72 R/C Esq. 8100-269 Loulé

AMI 8436

¹ (Appel vers le réseau fixe national) | ² (Appel réseau mobile national)