



1088-198

Référence





Scannez le code QR pour voir la propriété

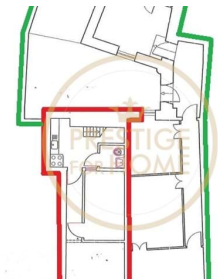

Loulé (São Clemente) - Maison



N/A
CLASSE
ENERGÉTICA

| | | | | |
|--------------------------------------------------------------------------------------|---------------------------------------------------------------------------------------|----------------------------------------------------------------------------------------|----------------------------------------------------------------------------------------|-----------------------------|
|  1 |  1 |  38 |  38 | 110 000 € (EUR €) |
| Des chambres | Salles de bain | Aire (m ²) | Superficie du terrain (m ²) | |

Villa 1 chambre à restaurer - Centro Loulé

Maison de plain-pied à réhabiliter avec 3 chambres et 38 m², dans le quartier historique et dans le centre de Loulé, avec un accès facile et rapide à toutes sortes de commodités par le commerce et les services. Du marché municipal aux banques, des hypermarchés aux transports en commun ou aux taxis, vous permettant de ne pas avoir besoin d'utiliser la voiture.

Il convient de noter que mitoyenne avec cette maison est le n° 28, qui est également à vendre et appartient aux mêmes propriétaires, ce qui faciliterait non seulement la réhabilitation des 2 maisons, mais permettrait également la construction minimale des deux propriétés ensemble de 146,4 m².



Carlos Antonio

929147974 ²

carlosantonio@prestigeforhome.pt

T +351 289 410 040 ¹ · T +351 961 706 562 ² · E info@prestigeforhome.ptPraça da República n.º 72 R/C Esq. 8100-269 Loulé
AMI 8436¹ (Appel vers le réseau fixe national) | ² (Appel réseau mobile national)



1088-198

Référence

Scannez le code QR pour voir la propriété



Cette propriété est située avec un accès facile et court à l'A22, elle se trouve à environ 15 minutes de l'aéroport, des terrains de golf et des plages les plus reconnues.

Cette offre comprend :

- Soutien financier gratuit
- Soutien bureaucratique
- Offre CPCV - Contrat à ordre d'achat et de vente

Située dans une région de collines vallonnées qui s'étend entre les villages pittoresques de la Serra do Caldeirão et le splendide littoral de l'Algarve, Loulé est une ville commerciale animée qui contraste avec l'atmosphère balnéaire décontractée des stations balnéaires.

Le littoral de Loulé est connu sous le nom de « Triangle d'Or », une zone qui comprend les luxueuses stations balnéaires de Vale do Lobo, Quinta do Lago et Vilamoura, où les plages dorées, les hôtels élégants, les terrains de golf renommés, le port de plaisance, le casino et les innombrables options de loisirs et de divertissement en font l'une des meilleures destinations de vacances en Europe.

Située à 12 km de la côte, la ville de Loulé a su conserver son charme d'autrefois tout en se développant et en devenant un centre commercial de la région. Le centre historique mérite d'être exploré, ainsi que ses murs du XIIIe siècle qui offrent une vue sur les toits et les rues pavées pleines d'artisans qui ont donné à Loulé la réputation de la ville. La capitale de l'artisanat de l'Algarve. Des objets en céramique, en fonte et en cuivre, des jouets en bois, des couvertures colorées et de la dentelle sont quelques-uns des objets artisanaux produits et que l'on peut acheter au marché du samedi. Si votre visite coïncide avec la foire artisanale annuelle de juillet, vous aurez le plaisir de voir toutes sortes d'artisanat, des étals remplis de produits gastronomiques de la région et beaucoup de musique, tout en profitant de l'atmosphère festive qui règne dans les rues de la ville.

Toujours dans le centre historique, l'église mère de São Clemente, datant du XIIIe siècle, le musée municipal et le voisin Jardim dos Amuados valent le détour avant d'explorer les nombreux restaurants de cuisine régionale. Alliant les saveurs de la mer et de la montagne, les plats succulents de la région varient entre les sardines et les différents fruits de mer de Quarteira, ainsi que les spécialités de lapin et de porc typiques des villes rurales de l'intérieur.

Installé dans un bâtiment d'inspiration arabe du début du XXe siècle, l'impressionnant marché de Loulé est l'un des monuments les plus célèbres de la ville. Ses étals colorés remplis de fruits, de légumes, de poissons, de fromages et de sucreries régionales sont un excellent échantillon des produits de la région.



Carlos Antonio

929147974 ²

carlosantonio@prestigeforhome.pt

T +351 289 410 040 ¹ · T +351 961 706 562 ² · E info@prestigeforhome.pt

Praça da República n.º 72 R/C Esq. 8100-269 Loulé

AMI 8436

¹ (Appel vers le réseau fixe national) | ² (Appel réseau mobile national)



1088-198

Référence

Scannez le code QR pour voir la propriété



Le point culminant du calendrier de Loulé est le carnaval. Célèbres dans tout le pays, les festivités du carnaval comprennent trois jours de fête non-stop et des défilés de chars dans les rues dans une frénésie de paillettes, de paillettes et de costumes exubérants au son de la samba. Un événement plus solennel attire les pèlerins et les visiteurs dans la ville à Pâques, lorsque la fête de la Mère Souveraine est célébrée.

Caractéristiques de la propriété

- Nombre de divisions: 3
- Année de construction: 1937
- Balcon
- Situation centrale
- Certification énergétique: Pas applicable
- Proximité: Aéroport, Centre commercial, Hôpital, Transports publics, Terrain de jeux
- Étages: R/c
- Situation calme
- Accessibilité \ proximité: bus, 30m de l'aéroport, Des zones commerciales, Restaurants, Terrain de golf 5 km, les zones touristiques, cinéma, Théâtre
- L'eau du robinet



Carlos Antonio

929147974 ²

carlosantonio@prestigeforhome.pt

T +351 289 410 040 ¹ · T +351 961 706 562 ² · E info@prestigeforhome.pt

Praça da República n.º 72 R/C Esq. 8100-269 Loulé
AMI 8436

¹ (Appel vers le réseau fixe national) | ² (Appel réseau mobile national)