



1027-1403

Referência

Digitalize o código QR para ver a propriedade



Quarteira - Apartamento

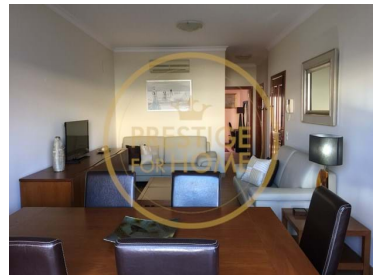
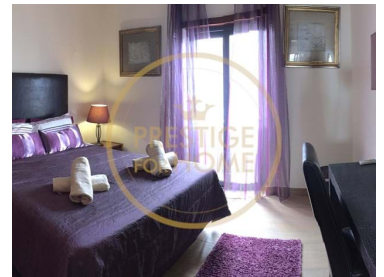

N/A
CLASSE
ENERGÉTICA

2 Quartos **1** Casas de banho **99** Área (m²) **158** Área terreno (m²) **1 100 € / Mês** (EUR €)

ARRENDAMENTO EM ESTADIAS DE INVERNO - MARÇO de MAIO25 Mensalidade + despesas

ARRENDAMENTO EM ESTADIAS DE INVERNO - MARÇO A 24 de MAIO25

Mensalidade 1100€ + despesas (água, luz, gás e internet)

Este Apartamento T2 Quarteira localiza-se no Centro de Quarteira, numa rua pedonal com bastante comércio, muito próximo do Mercado e da Praia de Quarteira. Os hóspedes poderão deslocar-se a pé para cafés e restaurantes que se situam na zona.

Este Apartamento T2 Quarteira inclui 2 quartos um com cama de casal e outro com 2 camas de solteiro, 1 casa de banho, sala de estar e jantar, uma cozinha, inclui ainda varanda para a realização



Lídia Cruz

961706562 ² · 289410040 ¹

info@prestigeforhome.pt

T +351 289 410 040 ¹ · T +351 961 706 562 ² · E info@prestigeforhome.pt

Praça da República n.º 72 R/C Esq. 8100-269 Loulé
AMI 8436

¹ (Chamada para rede fixa nacional) | ² (Chamada para rede móvel nacional)



1027-1403

Referência

Digitalize o código QR para ver a propriedade



de refeições no exterior e churrasco. Tem ar condicionado na sala e nos quartos. Guarda-sol e acessórios de praia disponível para uso dos hóspedes.

Equipamentos

A cozinha está equipada com fogão, forno, frigorífico, micro-ondas, máquina de lavar roupa e máquina de lavar loiça e todos os equipamentos necessários para a realização de refeições.

Este alojamento está totalmente equipado com tudo o necessita para as suas férias.
Tem WIFI gratuito

Este apartamento fornece toalhas e roupa de cama.

Capacidade: 4 pessoas

Outubro –Abril – 600€/semana

Maio - 700€/ semana

Outubro a 24 de Maio - 1100€/mês

Depósito de segurança

Solicitamos o pagamento de 1100€ de depósito de segurança, este valor deverá ser pago por transferência bancária até 7º dia antes do Check-In e será devolvida até ao 7º dia após o Check-Out se o imóvel e equipamentos estiverem como foram entregues aos hóspedes. No Check-In será solicitado e será imprescindível a entrega do comprovativo de transferência do depósito de segurança. Mais se informa que estas condições não incluem a possibilidade de trazer animais de estimação sem a prévia autorização, na qual a ausência desta, poderá implicar o cancelamento da reserva.

Poderá vir ser cobrado uma Taxa Municipal Turística, caso a mesma esteja em vigor.

Nº93073/AL

WINTER STAYS FOR RENT - MARCH TO 24 MAY25

Monthly fee 1100€+ expenses (water, electricity, gas and internet)

This 2 bedroom apartment Quarteira is located in the center of Quarteira, on a pedestrian street with plenty of commerce, very close to the Market and Quarteira Beach. Guests can walk to the cafés and restaurants in the area.



Lidia Cruz

961706562 ² · 289410040 ¹

info@prestigeforhome.pt

T +351 289 410 040 ¹ · T +351 961 706 562 ² · E info@prestigeforhome.pt

Praça da República n.º 72 R/C Esq. 8100-269 Loulé
AMI 8436

¹ (Chamada para rede fixa nacional) | ² (Chamada para rede móvel nacional)



1027-1403

Referência

Digitalize o código QR para ver a propriedade



This 2 bedroom apartment Quarteira includes 2 bedrooms one with a double bed and the other with 2 single beds, 1 bathroom, living and dining room, a kitchen, also includes a balcony for outdoor dining and barbecue. It has air conditioning in the living room and bedrooms. Beach umbrella and accessories available for guest use.

Equipment

The kitchen is equipped with a stove, oven, fridge, microwave, washing machine and dishwasher and all the necessary equipment for meals.

This accommodation is fully equipped with everything you need for your holiday. It has free WIFI

This apartment provides towels and bed linen.

Capacity: 4 people

October –April – 600€/week

May - 700€/ week

October to May 24th - 1100€/month

Security deposit

We request the payment of €1100 security deposit, this amount must be paid by bank transfer up to the 7th day before Check-In and will be returned by the 7th day after Check-Out if the property and equipment are as they were delivered to guests. At Check-In you will be asked and it will be essential to deliver proof of transfer of the security deposit. Please note that these conditions do not include the possibility of bringing pets without prior authorization, in which the absence of this may imply the cancellation of the reservation.

A Municipal Tourist Tax may be charged, if it is in force.

Nº93073/AL

ESTANCIAS DE INVIERNO EN ALQUILER - MARZO AL 24 DE MAYO25

Cuota mensual 1100€+ gastos (agua, luz, gas e internet)

Este apartamento de 2 dormitorios Quarteira está situado en el centro de Quarteira, en una calle peatonal con mucho comercio, muy cerca del Mercado y de la Playa de Quarteira. Los huéspedes pueden ir andando a las cafeterías y restaurantes de la zona.

Este apartamento de 2 dormitorios Quarteira incluye 2 dormitorios, uno con cama doble y el otro con



Lidia Cruz

961706562 ² · 289410040 ¹

info@prestigeforhome.pt

T +351 289 410 040 ¹ · T +351 961 706 562 ² · E info@prestigeforhome.pt

Praça da República n.º 72 R/C Esq. 8100-269 Loulé
AMI 8436

¹ (Chamada para rede fixa nacional) | ² (Chamada para rede móvel nacional)



1027-1403

Referência

Digitalize o código QR para ver a propriedade



2 camas individuales, 1 baño, sala de estar y comedor, una cocina, también incluye un balcón para comer al aire libre y barbacoa. Dispone de aire acondicionado en el salón y dormitorios. Sombrilla de playa y accesorios disponibles para uso de los huéspedes.

Equipo

La cocina está equipada con fogones, horno, nevera, microondas, lavadora y lavavajillas y todo el equipamiento necesario para las comidas.

Este alojamiento está totalmente equipado con todo lo necesario para tus vacaciones. Dispone de WIFI gratuito

Este apartamento dispone de toallas y ropa de cama.

Capacidad: 4 personas

Octubre – Abril – 600€/semana

Mayo - 700€/ semana

De octubre al 24 de mayo - 1100€/mes

Fianza

Solicitamos el pago de un depósito de seguridad de 1100 €, este importe debe pagarse mediante transferencia bancaria hasta el 7º día antes del Check-In y se devolverá el 7º día después del Check-Out si la propiedad y el equipo están tal y como se entregaron a los huéspedes. En el Check-In se le solicitará y será imprescindible entregar el justificante de transferencia de la fianza. Tenga en cuenta que estas condiciones no incluyen la posibilidad de traer animales de compañía sin autorización previa, en la que la ausencia de esta puede implicar la cancelación de la reserva.

Se puede cobrar una Tasa Turística Municipal, si está en vigor.

Nº93073/AL

SÉJOURS D'HIVER À LOUER - MARS AU 24 MAI25

Forfait mensuel 1100€ + charges (eau, électricité, gaz et internet)

Cet appartement de 2 chambres à coucher est situé dans le centre de Quarteira, dans une rue piétonne avec beaucoup de commerces, très proche du marché et de la plage de Quarteira. Vous pourrez vous rendre à pied aux cafés et restaurants de la région.

Cet appartement de 2 chambres Quarteira comprend 2 chambres l'une avec un lit double et l'autre



Lídia Cruz

961706562 ² · 289410040 ¹

info@prestigeforhome.pt

T +351 289 410 040 ¹ · T +351 961 706 562 ² · E info@prestigeforhome.pt

Praça da República n.º 72 R/C Esq. 8100-269 Loulé
AMI 8436

¹ (Chamada para rede fixa nacional) | ² (Chamada para rede móvel nacional)



1027-1403

Referência

Digitalize o código QR para ver a propriedade



avec 2 lits simples, 1 salle de bain, salon et salle à manger, une cuisine, comprend également un balcon pour manger en plein air et barbecue. Il dispose de la climatisation dans le salon et les chambres. Parasol de plage et accessoires disponibles pour les clients.

Équipement

La cuisine est équipée d'une cuisinière, d'un four, d'un réfrigérateur, d'un micro-ondes, d'un lave-linge et d'un lave-vaisselle et de tout l'équipement nécessaire pour les repas.

Cet hébergement est entièrement équipé avec tout ce dont vous avez besoin pour vos vacances. Il dispose d'une connexion Wi-Fi gratuite

Cet appartement fournit des serviettes et du linge de lit.

Capacité : 4 personnes

Octobre – Avril – 600€/semaine

Mai - 700€/ semaine

D'octobre au 24 mai - 1100€/mois

Dépôt de garantie

Nous demandons le paiement d'un dépôt de garantie de 1100 €, ce montant doit être payé par virement bancaire jusqu'au 7ème jour avant le check-in et sera restitué au plus tard le 7ème jour après le check-out si la propriété et l'équipement sont tels qu'ils ont été livrés aux clients. Lors de l'enregistrement, il vous sera demandé et il sera essentiel de fournir une preuve de transfert du dépôt de garantie. Veuillez noter que ces conditions n'incluent pas la possibilité d'amener des animaux de compagnie sans autorisation préalable, l'absence de celle-ci pouvant entraîner l'annulation de la réservation.

Une taxe municipale de séjour peut être perçue, si elle est en vigueur.

N°93073/AL



Lídia Cruz

961706562 ² · 289410040 ¹

info@prestigeforhome.pt

T +351 289 410 040 ¹ · T +351 961 706 562 ² · E info@prestigeforhome.pt

Praça da República n.º 72 R/C Esq. 8100-269 Loulé
AMI 8436

¹ (Chamada para rede fixa nacional) | ² (Chamada para rede móvel nacional)



1027-1403

Referência

Digitalize o código QR para ver a propriedade



Características da Propriedade

- Cozinha equipada
- Ano construção: 2009
- Vista: Vista mar
- Orientação solar: Sul, Este
- Mobilado
- Proximidade: Aeroporto, Cidade
- Terraço topo
- Certificação energética: Isento
- N° Licença AL: 93073



Lídia Cruz

961706562 ² · 289410040 ¹

info@prestigeforhome.pt

T +351 289 410 040 ¹ · T +351 961 706 562 ² · E info@prestigeforhome.pt

Praça da República n.º 72 R/C Esq. 8100-269 Loulé
AMI 8436

¹ (Chamada para rede fixa nacional) | ² (Chamada para rede móvel nacional)