



1027-1413

Referência

Digitalize o código QR para ver a propriedade



## São Gonçalo de Lagos - Apartamento

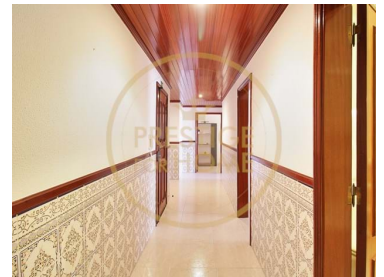

 2  
Quartos

 1  
Casas de banho

 144  
Área (m<sup>2</sup>)

**590 € / Semana**  
(EUR €)

## ARRENDAMENTO DE FÉRIAS - Apartamento T2 localizado junto a Praia do Canavial

### ARRENDAMENTO DE FÉRIAS

Com vistas para o jardim, o Apartamento T2 está localizado a cerca de 1,7 km da Praia do Canavial.

O apartamento está totalmente equipado com tudo o que necessita para as suas férias, tem 2 quartos, uma televisão de ecrã plano e uma cozinha totalmente equipada com um micro-ondas, um frigorífico, uma máquina de lavar roupa, um forno e uma placa de fogão.

O apartamento dispõe de uma varanda com boas áreas que permite ter mesa para refeições.



**Lídia Cruz**

961706562 <sup>2</sup> · 289410040 <sup>1</sup>

info@prestigeforhome.pt

T +351 289 410 040 <sup>1</sup> · T +351 961 706 562 <sup>2</sup> · E info@prestigeforhome.pt

Praça da República n.º 72 R/C Esq. 8100-269 Loulé  
AMI 8436

<sup>1</sup> (Chamada para rede fixa nacional) | <sup>2</sup> (Chamada para rede móvel nacional)



1027-1413

Referência

Digitalize o código QR para ver a propriedade



Os locais de interesse populares perto incluem: Parque Zoológico de Lagos, Praia Dona Ana, Farol Ponta da Piedade, praia do Camilo, Centro Ciência Viva de Lagos, a Igreja de Santa Maria e a Marina de Lagos. O aeroporto mais próximo é o Aeroporto de Faro, a 64 km do alojamento.

Este apartamento fornece toalhas e roupa de cama.

Capacidade 6 pessoas

Janeiro – Junho – 590€/semana

Julho 1ª quinzena – 650€/semana

Julho 2ª quinzena – 750€/semana

Agosto – 850€/semana

Setembro 1ª Quinzena – 700€/semana

Setembro 2ª Quinzena – 650€/semana

Outubro – Dezembro – 590€/semana

Depósito de segurança

Solicitamos o pagamento de 400€ de depósito de segurança, este valor deverá ser pago por transferência bancária até 7º dia antes do Check-In e será devolvida até ao 7º dia após o Check-Out se o imóvel e equipamentos estiverem como foram entregues aos hóspedes. No Check-In será solicitado e será imprescindível a entrega do comprovativo de transferência do depósito de segurança. Mais se informa que estas condições não incluem a possibilidade de trazer animais de estimação sem a prévia autorização, na qual a ausência desta, poderá implicar o cancelamento da reserva.

Poderá vir ser cobrado uma Taxa Municipal Turística, caso a mesma esteja em vigor.

n.º 111895/AL

---

## HOLIDAY RENTALS

Boasting garden views, 2 Bedroom Apartment is located around 1.7 km from Canavial Beach.

The apartment is fully equipped with everything you need for your holiday, it has 2 bedrooms, a flat-screen TV and a fully equipped kitchen with a microwave, a fridge, a washing machine, an oven and a hob.

The apartment has a balcony with good areas that allows you to have a dining table.

Popular places of interest nearby include: Lagos Zoological Park, Dona Ana Beach, Ponta da Piedade Lighthouse, Camilo Beach, Centro Ciência Viva de Lagos, Santa Maria Church and Lagos Marina. The nearest airport is Faro Airport, 64 km from the accommodation.

This apartment provides towels and bed linen.



**Lídia Cruz**

961706562 <sup>2</sup> · 289410040 <sup>1</sup>

info@prestigeforhome.pt

T +351 289 410 040 <sup>1</sup> · T +351 961 706 562 <sup>2</sup> · E info@prestigeforhome.pt

Praça da República n.º 72 R/C Esq. 8100-269 Loulé  
AMI 8436

<sup>1</sup> (Chamada para rede fixa nacional) | <sup>2</sup> (Chamada para rede móvel nacional)



1027-1413

Referência

Digitalize o código QR para ver a propriedade



Capacity 6 people

January – June – 590€/week  
July 1st fortnight – 650€/week  
July 2nd fortnight – 750€/week  
August – 850€/week  
September 1st Fortnight – 700€/week  
September 2nd Fortnight – 650€/week  
October – December – 590€/week

Security Deposit

We request the payment of €400 security deposit, this amount must be paid by bank transfer up to the 7th day before Check-In and will be refunded until the 7th day after Check-Out if the property and equipment are as they were delivered to the guests. At Check-In, you will be asked and will be required to provide proof of transfer of the security deposit. Please note that these conditions do not include the possibility of bringing pets without prior authorization, in which the absence of this may result in the cancellation of the reservation.

A Municipal Tourist Tax may be charged, if it is in force.

No. 111895/AL

---

## ALQUILERES VACACIONALES

El apartamento de 2 dormitorios ofrece vistas al jardín y se encuentra a unos 1,7 km de la playa de Canavial.

El apartamento está totalmente equipado con todo lo necesario para sus vacaciones, cuenta con 2 dormitorios, TV de pantalla plana y una cocina totalmente equipada con microondas, nevera, lavadora, horno y vitrocerámica.

El apartamento tiene un balcón con buenas zonas que permite tener una mesa de comedor.

Entre los lugares de interés cercanos se incluyen: el Parque Zoológico de Lagos, la playa de Doña Ana, el faro de Ponta da Piedade, la playa de Camilo, el Centro Ciência Viva de Lagos, la iglesia de Santa María y el puerto deportivo de Lagos. El aeropuerto más cercano es el de Faro, situado a 64 km.

Este apartamento dispone de toallas y ropa de cama.

Capacidad 6 personas

Enero – Junio – 590€/semana  
Quincena del 1 de julio – 650€/semana



**Lídia Cruz**

961706562 <sup>2</sup> · 289410040 <sup>1</sup>

info@prestigeforhome.pt

T +351 289 410 040 <sup>1</sup> · T +351 961 706 562 <sup>2</sup> · E info@prestigeforhome.pt

Praça da República n.º 72 R/C Esq. 8100-269 Loulé  
AMI 8436

<sup>1</sup> (Chamada para rede fixa nacional) | <sup>2</sup> (Chamada para rede móvel nacional)



1027-1413

Referência

Digitalize o código QR para ver a propriedade



Quincena del 2 de julio – 750€/semana  
Agosto – 850€/semana  
Quincena del 1 de septiembre – 700€/semana  
Quincena del 2 de septiembre – 650€/semana  
Octubre – Diciembre – 590€/semana

## Fianza

Solicitamos el pago de un depósito de seguridad de 400 €, este importe debe pagarse mediante transferencia bancaria hasta el 7º día antes del Check-In y se reembolsará hasta el 7º día después del Check-Out si la propiedad y el equipo son como fueron entregados a los huéspedes. En el momento del check-in, se le pedirá y se le pedirá que proporcione un comprobante de transferencia del depósito de seguridad. Tenga en cuenta que estas condiciones no incluyen la posibilidad de traer mascotas sin autorización previa, en la que la ausencia de esta puede dar lugar a la cancelación de la reserva.

Se puede cobrar una Tasa Turística Municipal, si está vigente.

No. 111895/AL

---

## LOCATIONS DE VACANCES

Offrant une vue sur le jardin, le 2 Bedroom Apartment est situé à environ 1,7 km de la plage de Canavial.

L'appartement est entièrement équipé avec tout ce dont vous avez besoin pour vos vacances, il dispose de 2 chambres, d'une télévision à écran plat et d'une cuisine entièrement équipée avec un micro-ondes, un réfrigérateur, un lave-linge, un four et une plaque de cuisson.

L'appartement dispose d'un balcon avec de bonnes zones qui vous permet d'avoir une table à manger.

Les lieux d'intérêt populaires à proximité incluent : le parc zoologique de Lagos, la plage de Dona Ana, le phare de Ponta da Piedade, la plage de Camilo, le Centro Ciência Viva de Lagos, l'église Santa Maria et le port de plaisance de Lagos. L'aéroport de Faro, le plus proche, est implanté à 64 km.

Cet appartement fournit des serviettes et du linge de lit.

Capacité 6 personnes

Janvier – Juin – 590€/semaine  
1ère quinzaine juillet – 650€/semaine  
Quinzaine du 2 juillet – 750€/semaine  
Août – 850€/semaine  
1ère quinzaine septembre – 700€/semaine



**Lídia Cruz**

961706562 <sup>2</sup> · 289410040 <sup>1</sup>

info@prestigeforhome.pt

T +351 289 410 040 <sup>1</sup> · T +351 961 706 562 <sup>2</sup> · E info@prestigeforhome.pt

Praça da República n.º 72 R/C Esq. 8100-269 Loulé  
AMI 8436

<sup>1</sup> (Chamada para rede fixa nacional) | <sup>2</sup> (Chamada para rede móvel nacional)



1027-1413

Referência

Digitalize o código QR para ver a propriedade



Quinzaine du 2 septembre – 650€/semaine  
Octobre – Décembre – 590€/semaine

### Dépôt de garantie

Nous demandons le paiement d'un dépôt de garantie de 400 €, ce montant doit être payé par virement bancaire jusqu'au 7ème jour avant le check-in et sera remboursé jusqu'au 7ème jour après le check-out si la propriété et l'équipement sont tels qu'ils ont été livrés aux clients. Lors de l'enregistrement, il vous sera demandé et il vous sera demandé de fournir une preuve de transfert du dépôt de garantie. Veuillez noter que ces conditions n'incluent pas la possibilité d'amener des animaux de compagnie sans autorisation préalable, dont l'absence peut entraîner l'annulation de la réservation.

Une taxe de séjour municipale peut être perçue, si elle est en vigueur.

N° 111895/AL

## Características da Propriedade

- TV
- Proximidade: Aeroporto, Praia, Campo golfe, Cidade, Hospital, Transportes Públicos
- Ano construção: 1999
- Terraço topo
- Despensa
- Localização sossegada
- Certificação energética: Isento
- Água da rede
- N° Licença AL: 111895
- Mobilado
- Cozinha equipada
- Jardim
- Marquise
- Vista: Vista cidade, Vista urbanização
- Esgotos municipais
- Acessibilidades\proximidade: Aeroporto 1 hora, Campo de golfe 5km, Cidade próxima, Pontos de interesse turístico, Praia a 5m
- Orientação solar: Este
- Varanda
- Licença turística



**Lidia Cruz**

961706562 <sup>2</sup> · 289410040 <sup>1</sup>

info@prestigeforhome.pt

T +351 289 410 040 <sup>1</sup> · T +351 961 706 562 <sup>2</sup> · E info@prestigeforhome.pt

Praça da República n.º 72 R/C Esq. 8100-269 Loulé  
AMI 8436

<sup>1</sup> (Chamada para rede fixa nacional) | <sup>2</sup> (Chamada para rede móvel nacional)